# 오노조시 재해 예측도

예상 최대 규모(L2판)

**게재 재해 정보**

- 홍수 침수 예상 구역: 예상 최대 규모(L2)
- 내수 침수 예상 구역: 예상 최대 규모(L2)
- 토사 재해 경계 구역, 특별 경계 구역

2022년 3월판

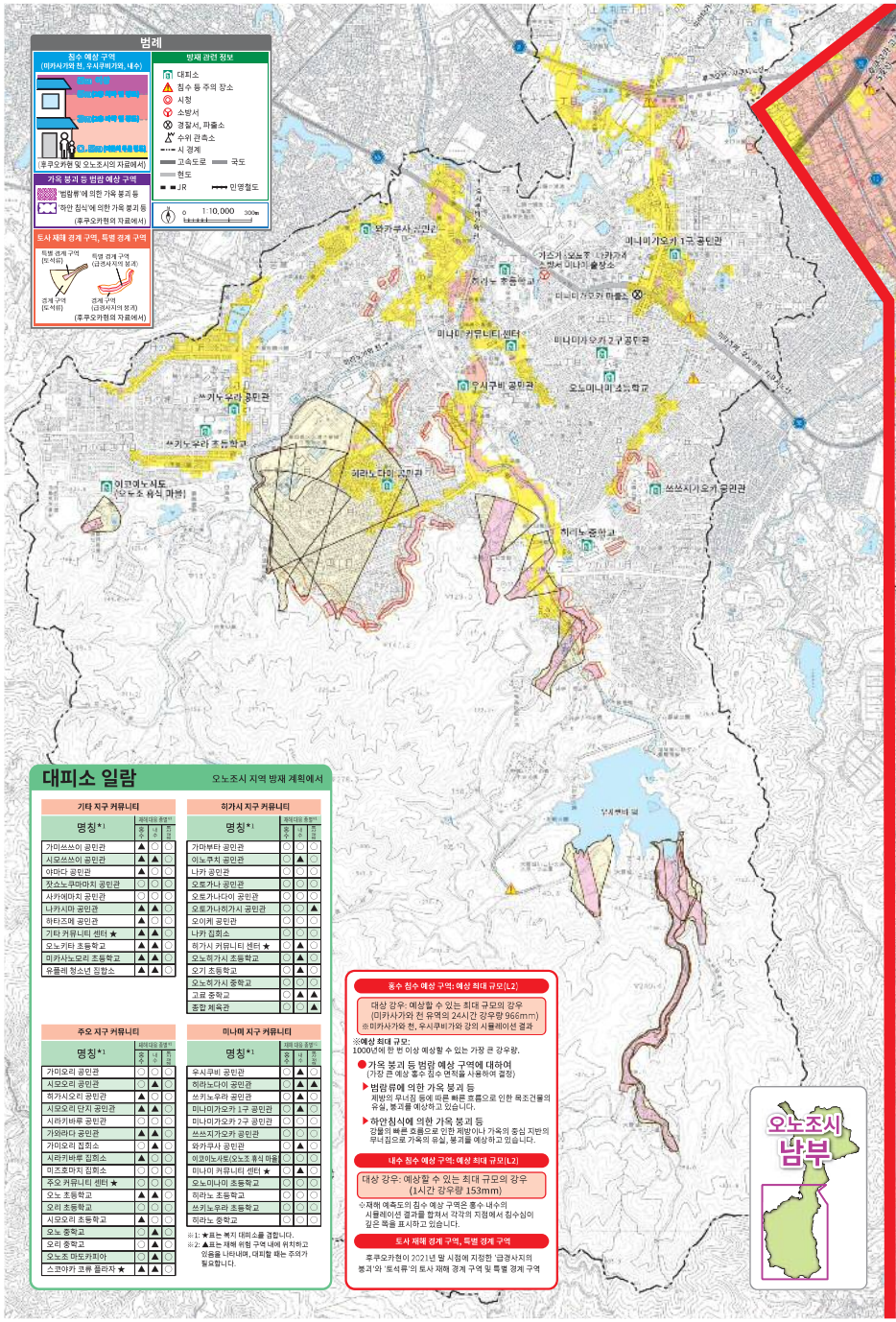


## 대피소 일람

오노조시 지역 방재 계획에서

### 기타 지구 커뮤니티

| 명칭*1 | 재해 대응 유형*2 홍수 | 내수 | 토사 재해 |
|---|---|---|---|
| 가이쓰쓰이 공민관 | ▲ | ○ | ○ |
| 시모쓰쓰이 공민관 | ▲ | ▲ | ○ |
| 아마다 공민관 | ▲ | ○ | ○ |
| 잣소노쿠마마치 공민관 | ○ | ○ | ○ |
| 사카에마치 공민관 | ○ | ○ | ○ |
| 나카시마 공민관 | ▲ | ▲ | ○ |
| 하타즈메 공민관 | ▲ | ○ | ○ |
| 기타 커뮤니티 센터 ★ | ▲ | ▲ | ○ |
| 오노키타 초등학교 | ▲ | ▲ | ○ |
| 미카사노모리 초등학교 | ▲ | ▲ | ○ |
| 유플레 청소년 집합소 | ▲ | ▲ | ○ |

### 히가시 지구 커뮤니티

| 명칭*1 | 재해 대응 유형*2 홍수 | 내수 | 토사 재해 |
|---|---|---|---|
| 가마부타 공민관 | ○ | ○ | ○ |
| 이노쿠치 공민관 | ○ | ▲ | ○ |
| 나카 공민관 | ○ | ○ | ○ |
| 오토가나 공민관 | ○ | ○ | ○ |
| 오토가나다이 공민관 | ○ | ○ | ○ |
| 오토가나히가시 공민관 | ○ | ○ | ▲ |
| 오이케 공민관 | ○ | ○ | ○ |
| 나카 집회소 | ○ | ○ | ○ |
| 히가시 커뮤니티 센터 ★ | ○ | ▲ | ○ |
| 오노히가시 초등학교 | ○ | ▲ | ○ |
| 오기 초등학교 | ○ | ▲ | ○ |
| 오노히가시 중학교 | ○ | ○ | ○ |
| 고료 중학교 | ○ | ▲ | ▲ |
| 종합 체육관 | ○ | ○ | ▲ |

### 주오 지구 커뮤니티

| 명칭*1 | 재해 대응 유형*2 홍수 | 내수 | 토사 재해 |
|---|---|---|---|
| 가미오리 공민관 | ○ | ○ | ○ |
| 시모오리 공민관 | ○ | ▲ | ○ |
| 히가시오리 공민관 | ▲ | ○ | ○ |
| 시모오리 단지 공민관 | ▲ | ▲ | ○ |
| 시라키바루 공민관 | ▲ | ▲ | ○ |
| 가와라다 공민관 | ▲ | ▲ | ○ |
| 가미오리 집회소 | ○ | ▲ | ○ |
| 시라키바루 집회소 | ▲ | ○ | ○ |
| 미즈조마치 집회소 | ○ | ○ | ○ |
| 주오 커뮤니티 센터 ★ | ○ | ○ | ○ |
| 오노 초등학교 | ▲ | ▲ | ○ |
| 오리 초등학교 | ○ | ○ | ○ |
| 시모오리 초등학교 | ▲ | ○ | ○ |
| 오노 중학교 | ○ | ▲ | ○ |
| 오리 중학교 | ○ | ▲ | ○ |
| 오노조 마도카치아 | ○ | ▲ | ○ |
| 스포아카 코뮤 플라자 ★ | ▲ | ▲ | ○ |

### 미나미 지구 커뮤니티

| 명칭*1 | 재해 대응 유형*2 홍수 | 내수 | 토사 재해 |
|---|---|---|---|
| 우시쿠비 공민관 | ○ | ▲ | ○ |
| 히라노다이 공민관 | ○ | ▲ | ▲ |
| 쓰키노우라 공민관 | ○ | ▲ | ○ |
| 미나미가오카 1구 공민관 | ○ | ▲ | ○ |
| 미나미가오카 2구 공민관 | ○ | ○ | ○ |
| 쓰쓰지가오카 공민관 | ○ | ○ | ○ |
| 와카쿠사 공민관 | ○ | ▲ | ○ |
| 이코에노시도(오노조 음식 마을) | ○ | ○ | ○ |
| 미나미 커뮤니티 센터 ★ | ○ | ▲ | ○ |
| 오노미나미 초등학교 | ○ | ○ | ○ |
| 하라노 초등학교 | ○ | ○ | ○ |
| 쓰키노우라 초등학교 | ○ | ○ | ○ |
| 하라노 중학교 | ○ | ○ | ○ |

※1: ★표는 복지 대피소를 겸합니다.
※2: ▲표는 재해 위험 구역 내에 위치하고 있음을 나타내며, 대처할 때는 주의가 필요합니다.

**홍수 침수 예상 구역: 예상 최대 규모(L2)**

대상 강우: 예상할 수 있는 최대 규모의 강우
(미카사가와 천 유역의 24시간 강우량 966mm)
※미카사가와 천, 우시쿠비가와 강의 시뮬레이션 결과

※**예상 최대 규모**:
1000년에 한 번 이상 예상할 수 있는 가장 큰 강우량.

● **가옥 붕괴 등 범람 예상 구역에 대하여**
(가장 큰 예상 홍수 침수 면적을 사용하여 결정)

▶ **범람류에 의한 가옥 붕괴 등**
제방의 무너짐 등에 따른 빠른 흐름으로 인한 목조건물의 유실, 붕괴를 예상하고 있습니다.

▶ **하안 침식에 의한 가옥 붕괴 등**
강물의 빠른 흐름으로 인한 제방이나 가옥의 중심 지반의 무너짐으로 가옥의 유실, 붕괴를 예상하고 있습니다.

**내수 침수 예상 구역: 예상 최대 규모(L2)**

대상 강우: 예상할 수 있는 최대 규모의 강우
(1시간 강우량 153mm)

※재해 예측도의 침수 예상 구역은 홍수 내수의 시뮬레이션 결과를 합쳐서 각각의 지점에서 침수심이 깊은 쪽을 표시하고 있습니다.

**토사 재해 경계 구역, 특별 경계 구역**
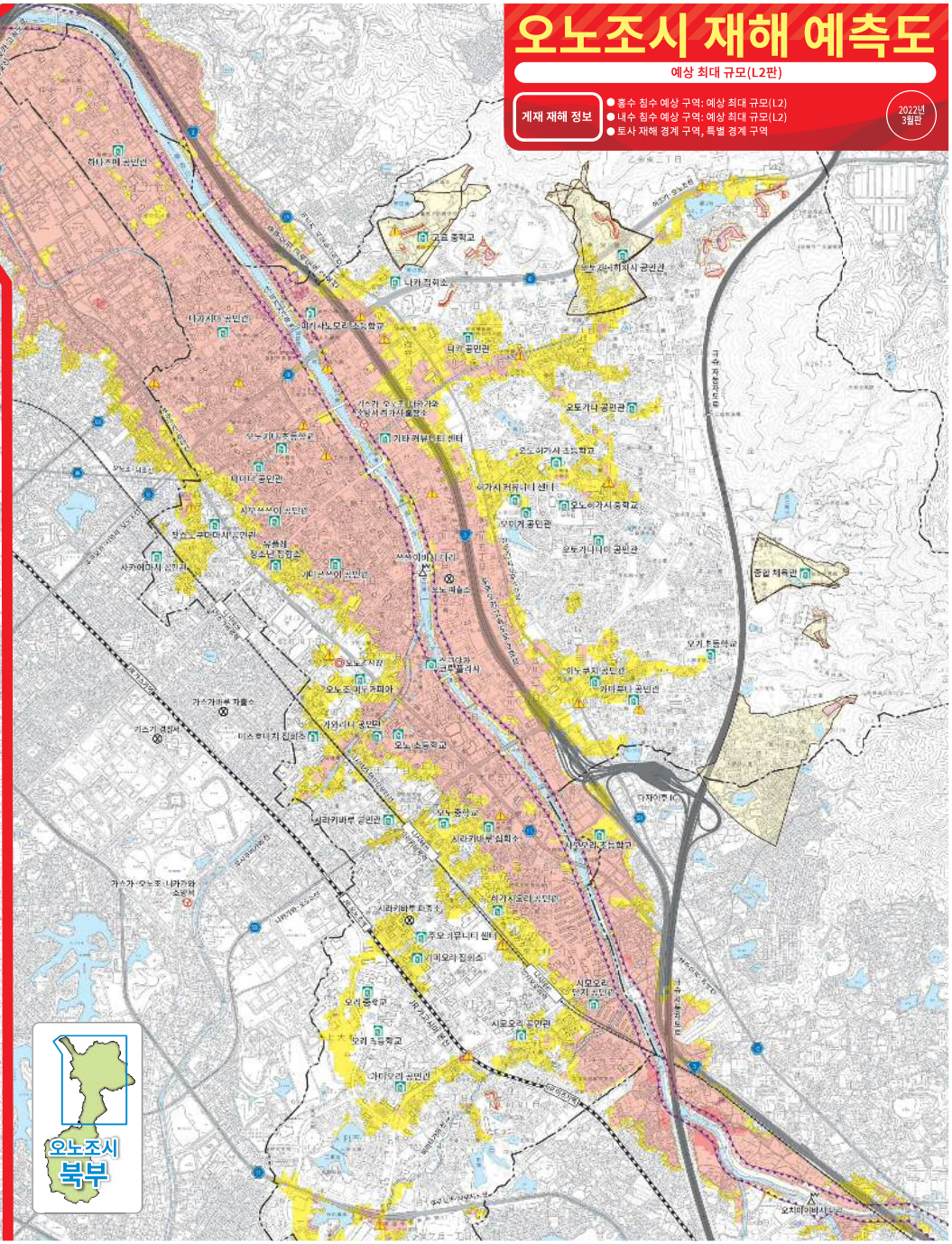
후쿠오카현이 2021년 말 시점에 지정한 '급경사지의 붕괴'와 '도석류'의 토사 재해 경계 구역 및 특별 경계 구역